

二〇二二／二〇二四年度

中學學位分配辦法

自行分配學位階段簡介

深水埗官立小學

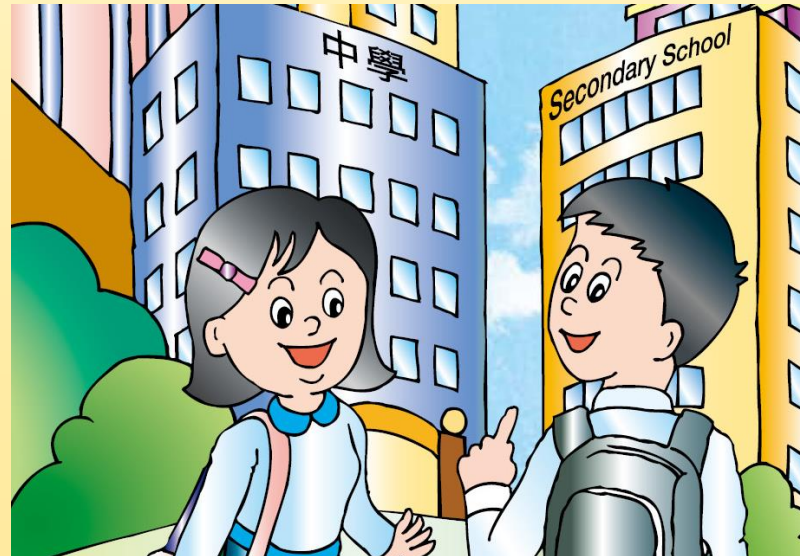

1. 參加派位中學(官校、津校)

2. 非參加派位中學 (直資)

# 參加派位中學

## 主要階段

- 自行分配學位
- 統一派位

# 中學學位的百分比

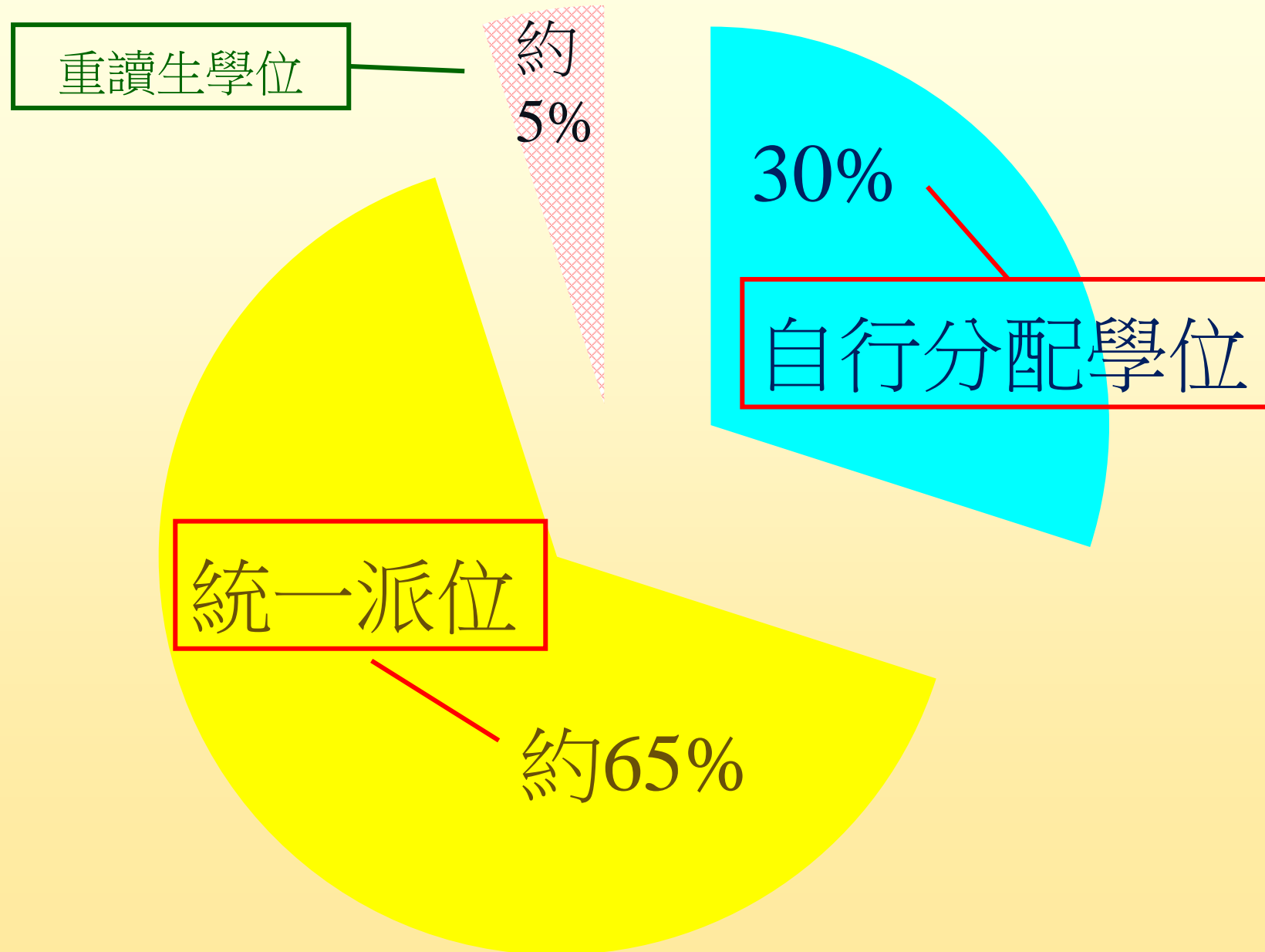

# 參加派位中學

## 中一學位計算示例

(a) 中一班數	4
(b) 中一學位總數 (4班) x 36 (每班學生)	144
● 自行分配學位 (b) x 30 %	43
● 重讀生 (每班不多於2人)	8
● 供統一派位的學位 全班人數 - 自行分配學位 - 重讀生	93

# 自行分配學位階段<sup>(1)</sup>

- 家長不得向多於兩所參加派位的中學遞交申請，否則獲得自行分配學位的機會將被取消
- 申請的中學不受地區限制
- 家長應對學校作全面的考慮，例如學校的辦學理念、傳統特色、宗教、收生準則及比重、班級結構、發展和運作等。此外，家長亦要考慮子女的能力、性向及興趣，從而作出適當的選擇

# 自行分配學位階段

教育局由2023年起將中一入學申請電子化。如家長已登記成為「中一派位電子平台」用戶並以「智方便+」綁定帳戶，除紙本申請表外，他們亦可透過「中一派位電子平台」遞交自行分配學位申請。

(a) 透過「中一派位電子平台」遞交申請

(b) 以紙本遞交申請

## 中一自行分配學位申請



中一自行分配學位  
遞校次序1 (首選)

現在申請



中一自行分配學位  
遞校次序2 (次選)

現在申請

家長請留意，無論有關申請是以紙本還是透過「中一派位電子平台」遞交，申請一律屬交。並不可以撤回、取消或更改遞校次序。

\*有關中一派位電子平台的用戶介面只供參考，或會因應系統發展而作出修改。

## (a) 透過「中一派位電子平台」遞交申請

- 如家長已登記成為「中一派位電子平台」用戶並以「智方便+」綁定帳戶，除紙本申請表外，他們亦可透過「中一派位電子平台」遞交自行分配學位申請
- 家長以「智方便+」登入「中一派位電子平台」後，選擇「現在申請」，以進入「自行分配學位」的頁面



最新消息及更新

常用連結



# 選擇擬申請中學的選校次序（即選校次序1或選校次序2）

## 中一自行分配學位申請

中一自行分配學位  
選校次序1(首選) 現在申請

中一自行分配學位  
選校次序2(次選) 現在申請

家長請留意，無論有關申請是以紙本還是透過「中一派位電子平台」遞交，申請一經遞交，便不可撤回、取消或更改選校次序。

### 選校次序1(首選)

申請中學名稱  
001 - 灣仔區 - 呂祺中學

學校所需的聯絡資料  
中學或有需要就此自行分配學位申請的相關事宜與家長聯絡，例如面試安排（如適用）、自行分配學位正取生通知（如適用）等

郵寄地址

聯絡電話

電郵地址

## 選擇／輸入「申請中學名稱」

## 填寫學校所需的聯絡資料，包括郵寄地址、聯絡電話及電郵地址

## 上載學生身份證明文件（必須上載），供申請中學查閱

## 按申請中學所需文件的類別（例如已填妥的校本申請表、成績表副本和證書及獎狀）將文件上載至相關的資料夾

### 上載學生身份證明文件

上載學生身份證明文件（例如香港身份證／香港出生證明書／其他身份證明文件）副本（必須上載）

- 檔案大小：每名學生所上傳的檔案（包括向高中中學提交自行分配學位的申請）大小上限為25MB（已使用：0.00 MB/25MB）
- 系統支援PDF 格式及常用圖片檔案格式（GIF、BMP、PNG 和JPEG）

選擇檔案 未有選擇檔案

### 上載申請中學所需證明文件

例如由申請中學自訂，並已填妥的申請表、證書及獎狀

- 檔案大小：每名學生所上傳的檔案（包括向高中中學提交自行分配學位的申請）大小上限為25MB（已使用：0.00 MB/25MB）
- 系統支援PDF 格式及常用圖片檔案格式（GIF、BMP、PNG 和JPEG）

選擇檔案 未有選擇檔案

- 確認所選的「申請中學名稱」、選校次序及上載文件正確無誤
- 確認已閱讀《申請中一自行分配學位注意事項》，並同意教育局及申請中學的相關《個人資料收集聲明》
- 確認以「智方便+」進行數碼簽署
- 以「智方便+」進行數碼簽署後，選擇「確認及提交申請」，然後再選擇「是」以完成申請程序

**確認及提交申請**  
中一自行分配學位申請

學生編號 80068740  
申請編號 373574WD

學生中文姓名  
學生英文姓名  
性別  
出生日期  
就讀小學

---

**選校次序 1 (首選)**

申請中學名稱  
學校地址

編輯

---

**學校所需的聯絡資料**

郵寄地址  
聯絡電話  
電郵地址

編輯

已上載學生身份證明文件

HKID.pdf

編輯

---

已上載申請中學所需證明文件

Application Form.pdf

編輯

---

**聲明**

本人現提交申請供學校處理，本人聲明據本人所知所信，本申請表內所填報的各項資料均屬真實無訛。

本人已細閱及完全明白《中一自行分配學位注意事項》及《個人資料收集聲明》的所有內容。

本人已閱讀及完全明白由申請中學於學校網站上有關中一自行分配學位申請的《個人資料收集聲明》的所有內容。

家長/監護人簽署

智方便數碼簽署

了解更多

---

家長請留意，無論有關申請是以紙本還是透過「中一派位電子平台」提交，申請一旦提交，便不可撤回、更改或更改選校次序。

確認及提交申請

# (b) 以紙本遞交申請

## 《中一自行分配學位申請表》(樣本)

由本局填寫 For Office Use: ID: C, C. NO: 2024	教育局存根 EDB's Copy	學校存根 School's Copy	家長存根 Parent's Copy
教育局 Education Bureau 中學學位分配 Secondary School Places Allocation (SSPA) 2022/2024	教育局 Education Bureau 中學學位分配 Secondary School Places Allocation (SSPA) 2022/2024	教育局 Education Bureau 中學學位分配 Secondary School Places Allocation (SSPA) 2022/2024	教育局 Education Bureau 中學學位分配 SSPA 2022/2024
<b>中一自行分配學位申請表</b> (只供向參加中學學位分配辦法的中學作申請用) Application Form for Secondary One Discretionary Place (Only for Application to Schools Participating in SSPA)	<b>中一自行分配學位申請表</b> (只供向參加中學學位分配辦法的中學作申請用) Application Form for Secondary One Discretionary Place (Only for Application to Schools Participating in SSPA)	<b>中一自行分配學位申請表</b> (只供向參加中學學位分配辦法的中學作申請用) Application Form for Secondary One Discretionary Place (Only for Application to Schools Participating in SSPA)	<b>學校意願</b> (供申請中一自行分配學位用) School Preference (for S1 DP Application)
M1234567 1174770Z 50008 學生編號 Student Reference No. 申請編號 Application No. 小學編號 PAU SHUNG CHUN PO 常維步 6A 學生姓名 Name of Student 14/11/2002 性別 Sex 出生日期(日/月/年) Date of Birth (D/M/Y) LUI KEE PRIMARY SCHOOL 就讀小學 Primary School Attending	M1234567 1174770Z 50008 學生編號 Student Reference No. 申請編號 Application No. 小學編號 PAU SHUNG CHUN PO 常維步 6A 學生姓名 Name of Student 14/11/2002 性別 Sex 出生日期(日/月/年) Date of Birth (D/M/Y) LUI KEE PRIMARY SCHOOL 就讀小學 Primary School Attending	M1234567 1174770Z 50008 學生編號 Student Reference No. 申請編號 Application No. 小學編號 PAU SHUNG CHUN PO 常維步 6A 學生姓名 Name of Student 14/11/2002 性別 Sex 出生日期(日/月/年) Date of Birth (D/M/Y) LUI KEE PRIMARY SCHOOL 就讀小學 Primary School Attending	M1234567 1174770Z 50008 學生編號 Student Reference No. 申請編號 Application No. 小學編號 PAU SHUNG CHUN PO 常維步 6A 學生姓名 Name of Student 14/11/2002 性別 Sex 出生日期(日/月/年) Date of Birth (D/M/Y) LUI KEE PRIMARY SCHOOL 就讀小學 Primary School Attending
供家長填寫 To be Completed by Parent 申請中學名稱 Name of School Applied to	供家長填寫 To be Completed by Parent 申請中學名稱 Name of School Applied to	供家長填寫 To be Completed by Parent 申請中學名稱 Name of School Applied to	供家長填寫 To be Completed by Parent 申請中學名稱 Name of School Applied to
供中學專用 For Secondary School Use Only 學校編號 School Code 學校名稱及蓋章 School Name and Chop	供中學專用 For Secondary School Use Only 學校編號 School Code 學校名稱及蓋章 School Name and Chop	供中學專用 For Secondary School Use Only 學校編號 School Code 學校名稱及蓋章 School Name and Chop	學校次序 Order of School Preference 1

**每名學生獲發兩份申請表 (只適用於申請參加派位中學；不適用於申請非參加派位中學)**

由本局填寫 For Office Use: ID: C, C. NO: 2024	教育局存根 EDB's Copy	學校存根 School's Copy	家長存根 Parent's Copy
教育局 Education Bureau 中學學位分配 Secondary School Places Allocation (SSPA) 2022/2024	教育局 Education Bureau 中學學位分配 Secondary School Places Allocation (SSPA) 2022/2024	教育局 Education Bureau 中學學位分配 Secondary School Places Allocation (SSPA) 2022/2024	教育局 Education Bureau 中學學位分配 SSPA 2022/2024
<b>中一自行分配學位申請表</b> (只供向參加中學學位分配辦法的中學作申請用) Application Form for Secondary One Discretionary Place (Only for Application to Schools Participating in SSPA)	<b>中一自行分配學位申請表</b> (只供向參加中學學位分配辦法的中學作申請用) Application Form for Secondary One Discretionary Place (Only for Application to Schools Participating in SSPA)	<b>中一自行分配學位申請表</b> (只供向參加中學學位分配辦法的中學作申請用) Application Form for Secondary One Discretionary Place (Only for Application to Schools Participating in SSPA)	<b>學校意願</b> (供申請中一自行分配學位用) School Preference (for S1 DP Application)
M1234567 2470632R 50008 學生編號 Student Reference No. 申請編號 Application No. 小學編號 PAU SHUNG CHUN PO 常維步 6A 學生姓名 Name of Student 14/11/2002 性別 Sex 出生日期(日/月/年) Date of Birth (D/M/Y) LUI KEE PRIMARY SCHOOL 就讀小學 Primary School Attending	M1234567 2470632R 50008 學生編號 Student Reference No. 申請編號 Application No. 小學編號 PAU SHUNG CHUN PO 常維步 6A 學生姓名 Name of Student 14/11/2002 性別 Sex 出生日期(日/月/年) Date of Birth (D/M/Y) LUI KEE PRIMARY SCHOOL 就讀小學 Primary School Attending	M1234567 2470632R 50008 學生編號 Student Reference No. 申請編號 Application No. 小學編號 PAU SHUNG CHUN PO 常維步 6A 學生姓名 Name of Student 14/11/2002 性別 Sex 出生日期(日/月/年) Date of Birth (D/M/Y) LUI KEE PRIMARY SCHOOL 就讀小學 Primary School Attending	M1234567 2470632R 50008 學生編號 Student Reference No. 申請編號 Application No. 小學編號 PAU SHUNG CHUN PO 常維步 6A 學生姓名 Name of Student 14/11/2002 性別 Sex 出生日期(日/月/年) Date of Birth (D/M/Y) LUI KEE PRIMARY SCHOOL 就讀小學 Primary School Attending
供家長填寫 To be Completed by Parent 申請中學名稱 Name of School Applied to	供家長填寫 To be Completed by Parent 申請中學名稱 Name of School Applied to	供家長填寫 To be Completed by Parent 申請中學名稱 Name of School Applied to	供家長填寫 To be Completed by Parent 申請中學名稱 Name of School Applied to
供中學專用 For Secondary School Use Only 學校編號 School Code 學校名稱及蓋章 School Name and Chop	供中學專用 For Secondary School Use Only 學校編號 School Code 學校名稱及蓋章 School Name and Chop	供中學專用 For Secondary School Use Only 學校編號 School Code 學校名稱及蓋章 School Name and Chop	學校次序 Order of School Preference 2 第2選擇 SHUNG CHUN PO

# ■ 每份申請表共分為四聯，各聯均已預印學生的資料

<p>由本局填寫 For Office Use ID C C NO. 2024</p> <p>教育局存根 EDB's Copy</p> <p>教育局 Education Bureau 中學學位分配 Secondary School Places Allocation (SSPA) 2022 / 2024</p> <p>中一自行分配學位申請表 (只供向參加中學學位分配辦法的中學作申請用) Application Form for Secondary One Discretionary Place (Only for Application to Schools Participating in SSPA)</p> <p>M1234567 117477UZ 50008 學生編號 Student Reference No. 申請編號 Application No. 小學編號 PAU</p> <p>SHEUNG CHUN PO 常進步 6A 學生姓名 Name of Student 班別 Class</p> <p>F 14/11/2012 性別 Sex 出生日期(日/月/年) Date of Birth (D/M/Y)</p> <p>LUI KEE PRIMARY SCHOOL 就讀小學 Primary School Attending</p> <p>供家長填寫 To be Completed by Parent 申請中學名稱 Name of School Applied to <b>呂祺中學</b></p> <p>供中學專用 For Secondary School Use Only 學校編號 School Code 學校名稱及蓋章 School Name and Chop</p>	<p>學校存根 School's Copy</p> <p>教育局 Education Bureau 中學學位分配 Secondary School Places Allocation (SSPA) 2022 / 2024</p> <p>中一自行分配學位申請表 (只供向參加中學學位分配辦法的中學作申請用) Application Form for Secondary One Discretionary Place (Only for Application to Schools Participating in SSPA)</p> <p>M1234567 117477UZ 學生編號 Student Reference No. 申請編號 Application No.</p> <p>SHEUNG CHUN PO 常進步 學生姓名 Name of Student</p> <p>F 14/11/2012 性別 Sex 出生日期(日/月/年) Date of Birth (D/M/Y)</p> <p>LUI KEE PRIMARY SCHOOL 就讀小學 Primary School Attending</p> <p>供家長填寫 To be Completed by Parent 申請中學名稱 Name of School Applied to <b>呂祺中學</b></p> <p>供中學專用 For Secondary School Use Only 學校編號 School Code 學校名稱及蓋章 School Name and Chop</p>	<p>家長存根 Parent's Copy</p> <p>教育局 Education Bureau 中學學位分配 Secondary School Places Allocation (SSPA) 2022 / 2024</p> <p>中一自行分配學位申請表 (只供向參加中學學位分配辦法的中學作申請用) Application Form for Secondary One Discretionary Place (Only for Application to Schools Participating in SSPA)</p> <p>M1234567 117477UZ 學生編號 Student Reference No. 申請編號 Application No.</p> <p>SHEUNG CHUN PO 常進步 學生姓名 Name of Student</p> <p>F 14/11/2012 性別 Sex 出生日期(日/月/年) Date of Birth (D/M/Y)</p> <p>LUI KEE PRIMARY SCHOOL 就讀小學 Primary School Attending</p> <p>供家長填寫 To be Completed by Parent 申請中學名稱 Name of School Applied to <b>呂祺中學</b></p> <p>供中學專用 For Secondary School Use Only 學校編號 School Code 學校名稱及蓋章 School Name and Chop</p>	<p>應校意願 School Preference (for SI, DP Application)</p> <p>M1234567 學生編號 Student Reference No.</p> <p>117477UZ 申請編號 Application No.</p> <p>供家長填寫 To be Completed by Parent 申請中學名稱 Name of School Applied to <b>呂祺中學</b></p> <p>應校次序 Order of School Preference: 1 第 1 選擇 FIRST CHOICE</p>
--	---	---	--

教育局  
存根

學校  
存根

家長  
存根

選校  
次序

- 家長應根據選校意願，在申請表的各存根上，填上申請中學名稱
- 遞交方法：必須在申請日期內親自遞交（不接受郵寄）
- 在遞交申請前，家長應撕下及保留印有選校次序的第四聯（家長毋須向中學申明選校次序）

- 家長應把申請表的其餘三聯（保持完整），連同中學所需文件（例如由申請中學自定，並已填妥的校本申請表），親身交往申請的中學；請向學校出示學生的身份證明文件正本，以便申請中學作核對之用
- 經核實及確定學生的資料正確無誤後，中學會在申請表每一聯預留的空白位置填上學校名稱、編號和蓋上校印
- 學校並會即時向申請人發回申請表的「家長存根」以作確認

此本局填寫 For Office Use ID C C. NO. 2024			教育局存根 EDB's Copy
教育局 Education Bureau 中學學位分配 Secondary School Places Allocation (SSPA) 2022 / 2024			
<b>中一自行分配學位申請表</b> (只供向參加中學學位分配辦法的中學作申請用) Application Form for Secondary One Discretionary Place (Only for Application to Schools Participating in SSPA)			
M1234567	2470632R	50008	
學生編號 Student Reference No.	申請編號 Application No.	小學編號 PAU	
SHEUNG CHUN PO	常進步	6A	
學生姓名 Name of Student		班別 Class	
F	14/11/2012		
性別 Sex	出生日期(日/月/年) Date of Birth (D/M/Y)		
LUI KEE PRIMARY SCHOOL			
就讀小學 Primary School Attending			
供家長填寫 To be Completed by Parent			
申請中學名稱 Name of School Applied to			
呂祺中學			
供中學專用 For Secondary School Use Only			
學校編號 School Code	學校名稱及蓋章 School Name and Chop		
001	呂祺中學		
	LUI KEE SECONDARY SCHOOL		

教育局存根 EDB's Copy			學校存根 School's Copy
教育局 Education Bureau 中學學位分配 Secondary School Places Allocation (SSPA) 2022 / 2024			
<b>中一自行分配學位申請表</b> (只供向參加中學學位分配辦法的中學作申請用) Application Form for Secondary One Discretionary Place (Only for Application to Schools Participating in SSPA)			
M1234567	2470632R		
學生編號 Student Reference No.	申請編號 Application No.		
SHEUNG CHUN PO	常進步		
學生姓名 Name of Student			
F	14/11/2012		
性別 Sex	出生日期(日/月/年) Date of Birth (D/M/Y)		
LUI KEE PRIMARY SCHOOL			
就讀小學 Primary School Attending			
供家長填寫 To be Completed by Parent			
申請中學名稱 Name of School Applied to			
呂祺中學			
供中學專用 For Secondary School Use Only			
學校編號 School Code	學校名稱及蓋章 School Name and Chop		
001	呂祺中學		
	LUI KEE SECONDARY SCHOOL		

家長存根 Parent's Copy			
教育局 Education Bureau 中學學位分配 Secondary School Places Allocation (SSPA) 2022 / 2024			
<b>中一自行分配學位申請表</b> (只供向參加中學學位分配辦法的中學作申請用) Application Form for Secondary One Discretionary Place (Only for Application to Schools Participating in SSPA)			
M1234567	2470632R		
學生編號 Student Reference No.	申請編號 Application No.		
SHEUNG CHUN PO	常進步		
學生姓名 Name of Student			
F	14/11/2012		
性別 Sex	出生日期(日/月/年) Date of Birth (D/M/Y)		
LUI KEE PRIMARY SCHOOL			
就讀小學 Primary School Attending			
供家長填寫 To be Completed by Parent			
申請中學名稱 Name of School Applied to			
呂祺中學			
供中學專用 For Secondary School Use Only			
學校編號 School Code	學校名稱及蓋章 School Name and Chop		
001	呂祺中學		
	LUI KEE SECONDARY SCHOOL		

申請表一經遞交，不可撤回、取消或更改選校次序

# 遞交申請注意事項

- 如家長已透過「中一派位電子平台」遞交申請，**請勿**向中學重複遞交紙本申請表，反之亦然
- 若家長重複遞交申請（即同時以紙本申請表及透過「中一派位電子平台」向同一所中學遞交載有相同申請編號的申請），該申請**只會當作一個申請處理**，所以重複申請並不會增加學生獲派該校的機會

中一自行分配學位申請  
選校次序 (首選)

學生編號	M1234567
申請編號	117477UZ
學生中文姓名	常逸步
學生英文姓名	SHEUNG SHUN PO
性別	女
出生日期	2012年11月4日
就讀小學	呂祺小學

(首選) 學校偏好

申請中學名稱

001 - 呂祺中學

只會當作  
一個申請  
處理

# 遞交申請注意事項

- 家長切勿分別透過「中一派位電子平台」及以紙本申請表向兩所不同的中學遞交載有相同申請編號的申請，否則其子女的自行分配學位申請將會作廢

中一自行分配學位申請  
選校次序 (首選)  
(只適用於申請參加中學學位分配辦法的學校)

學生編號	M1234567
申請編號	117477JZ
學生中文姓名	常運步
學生英文姓名	SHEUNG SHUN PO
性別	女
出生日期	2012年11月4日
就讀小學	呂祺小學

(首選) 學校偏好

申請中學名稱  
Q 999 - 香港中學

自行分配學位  
申請將會作廢

- 家長請留意，無論有關申請是以紙本或透過「中一派位電子平台」遞交，申請一經遞交，便不可撤回、取消或更改選校次序
- 為有效處理眾多申請，「中一派位電子平台」每次登入後的使用時限為30分鐘。請在30分鐘內完成申請程序。如有需要，家長可善用「儲存為草稿」的功能，在下次登入時繼續編輯有關申請

# 有關自行分配學位正取學生的通知安排

- 所有參加派位中學在完成處理自行分配學位的申請後，須於**2024年3月27日**透過書面及電話通知正取學生家長其子女已獲學校納入其自行分配學位正取學生名單
- 通知安排**不包括**備取及落選學生
- 獲通知家長**毋須**回覆有關中學是否接受學位
- 如家長已登記成為「中一派位電子平台」用戶，他們亦可於**同日**上午**10時**起透過電子平台查閱自行分配學位正取學生通知



# 通知書範本

（家長姓名） 先生／女士：

有關申請中一自行分配學位

謝謝 貴子弟 （學生姓名） 申請本校於 2024 年度中學學位分配辦法的自行分配學位（2024 年9月入讀中一）。本校已完成所有自行分配學位申請的甄選工作。現通知 閣下該生已成功申請本校的自行分配學位，因而獲納入本校的《自行分配學位正取學生名單》。請注意，此通知並不一定等同中一派位的最終派位結果，學生最終獲派的學校將於7月 11日與統一派位結果一併公布。家長毋須回覆本函。

如有疑問，可致電 （學校查詢電話號碼） 與本校職員（或指定職員／教師姓名）聯絡。

（學校名稱） 校長

（校長姓名） 謹啟

\_\_\_年\_\_\_月\_\_\_日

## 2023-2024自行分配學位申請(紙本)安排:

1. 申請必須於 2-1-2024至16/1/2024親自遞交
2. 包括四聯表的首三聯
3. 中學所需的文件(中學網頁)
4. 附一個寫上回郵地址及郵票的信封

# 不參加派位的直接資助計劃中學 (非參加派位直資中學)

## ■ 收生安排

- ◆ 不受時間及區域所限

- ◆ 按中學校本安排錄取學生

## ■ 學生申請非參加派位直資中學數目沒 有限制

# 非參加派位的直資中學

## 九龍

英華書院

滙基書院（東九龍）

基督教崇真中學

聖瑪加利男女英文中小學

德望學校

福建中學

協恩中學

香港兆基創意書院

地利亞修女紀念學校

拔萃女書院

拔萃男書院

保良局顏寶鈴書院

香港管理專業協會李國寶中學

基督教中國佈道會聖道迦南書院

# 非參加派位的直資中學

## 香港島

聖保羅書院

聖保祿學校

聖士提反書院

聖保羅男女中學

中華基金中學

港大同學會書院

孔聖堂中學

## 新界

佛教筏可紀念中學

明愛華德中書院

中華基督教青年會中學

香港信義會宏信書院

## 新界

啟思中學

播道書院

優才（楊殷有娣）書院

林大輝中學

香港神託會培基書院

香港華人基督教聯會真道書院

浸會大學附屬學校王錦輝中小學

培僑書院

匯知中學

德信中學

保良局羅氏基金中學

香港青年協會李兆基書院

港青基信書院

羅定邦中學

# 獲通知為正取學生的家長<sup>(1)</sup>

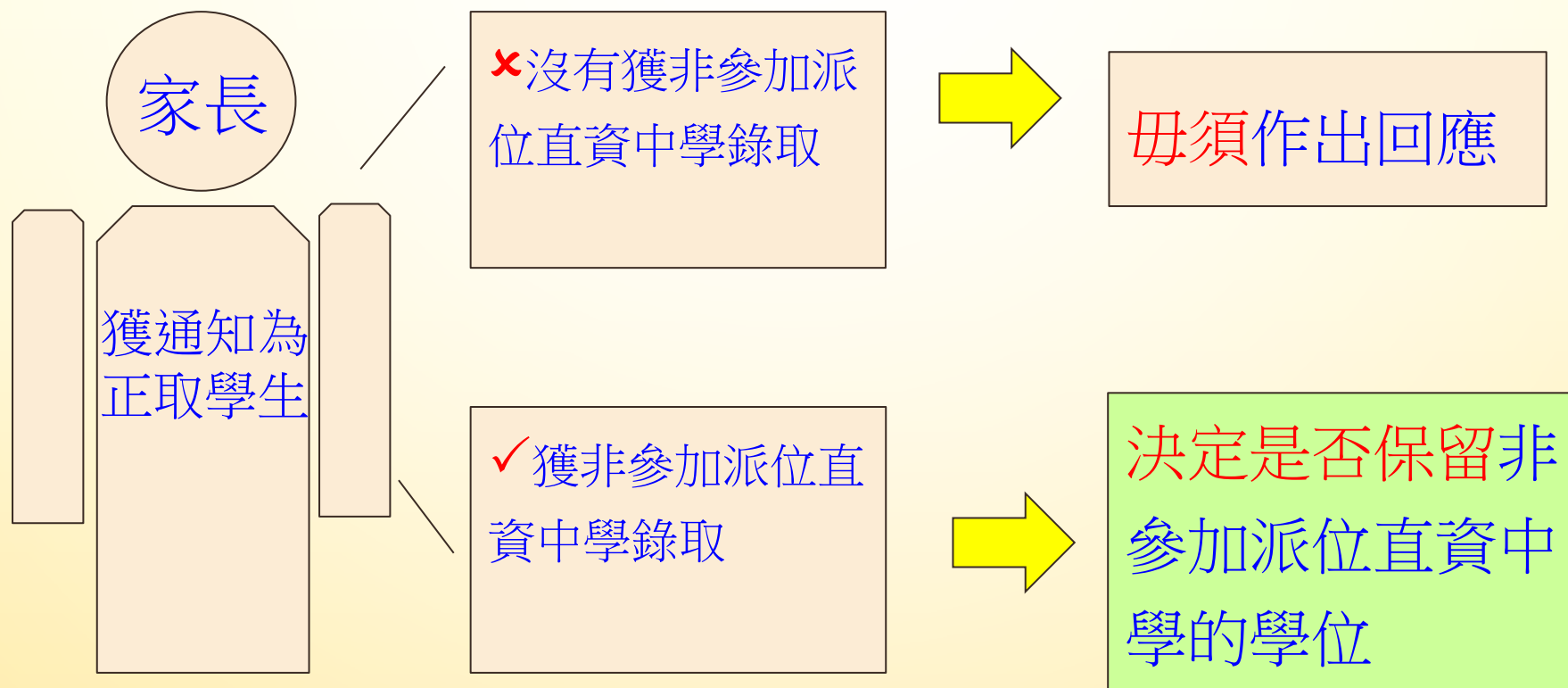

## 有關自行分配學位正取學生的通知安排<sup>(4)</sup>

■ 如學生家長確認接受其中一所非參加派位直資中學的學位

◆ 簽妥《家長承諾書》

◆ 遞交《小六學生資料表》正本



放棄其他政府資助中一學位  
(即透過中學學位分配辦法獲分配中一學位)

## 獲通知為正取學生的家長<sup>(2)</sup>

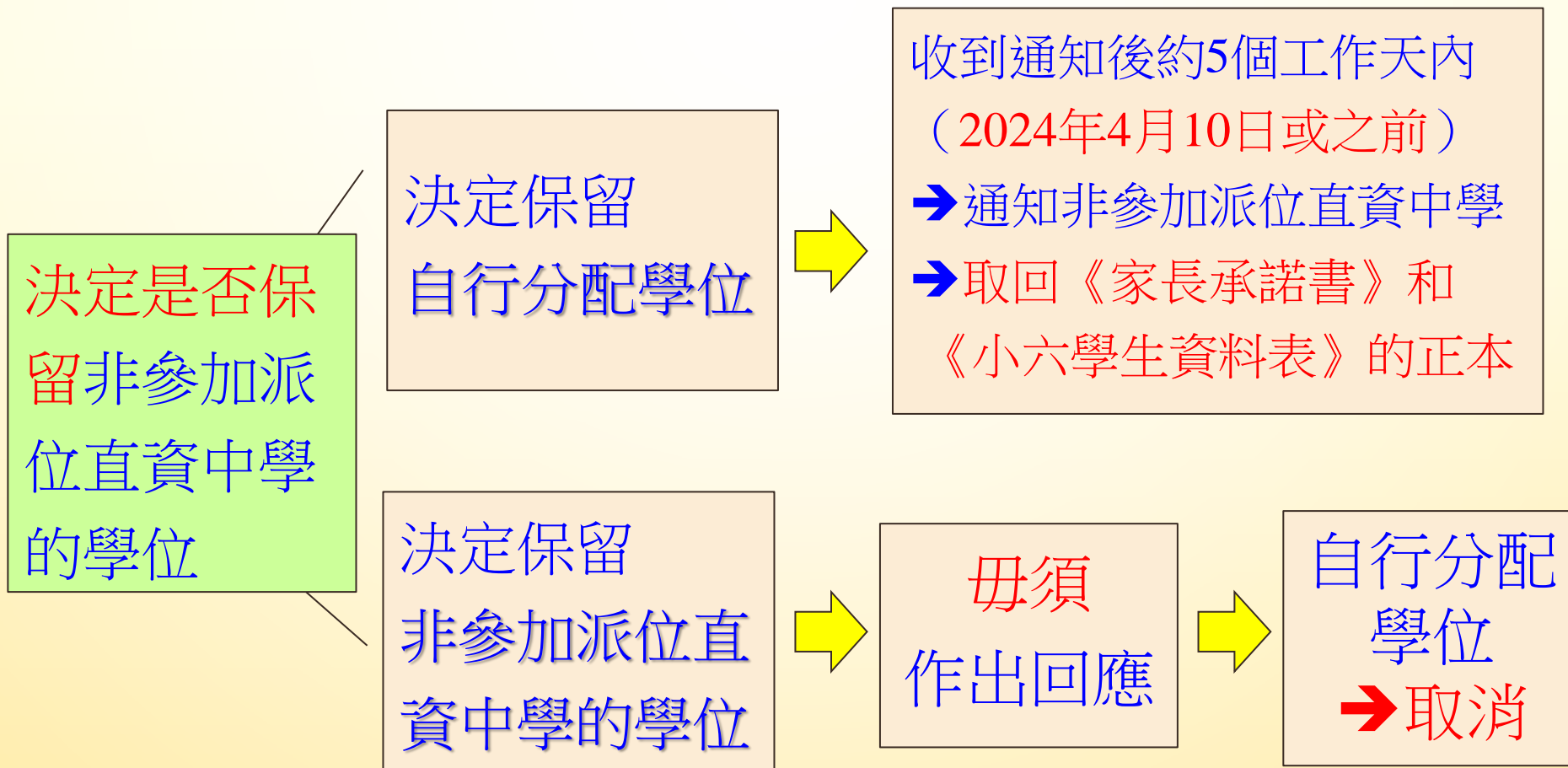



## 有關自行分配學位正取學生的通知安排<sup>(8)</sup>

- 非參加派位直資中學可於5月初前按學校候補名單錄取其他學生以填補空缺
- 直資中學須於2024年5月上旬完成所有收生程序，將《錄取的參加派位學生名單》及《家長承諾書》交回教育局

# 學校網及跨網申請

# 學校網的劃分

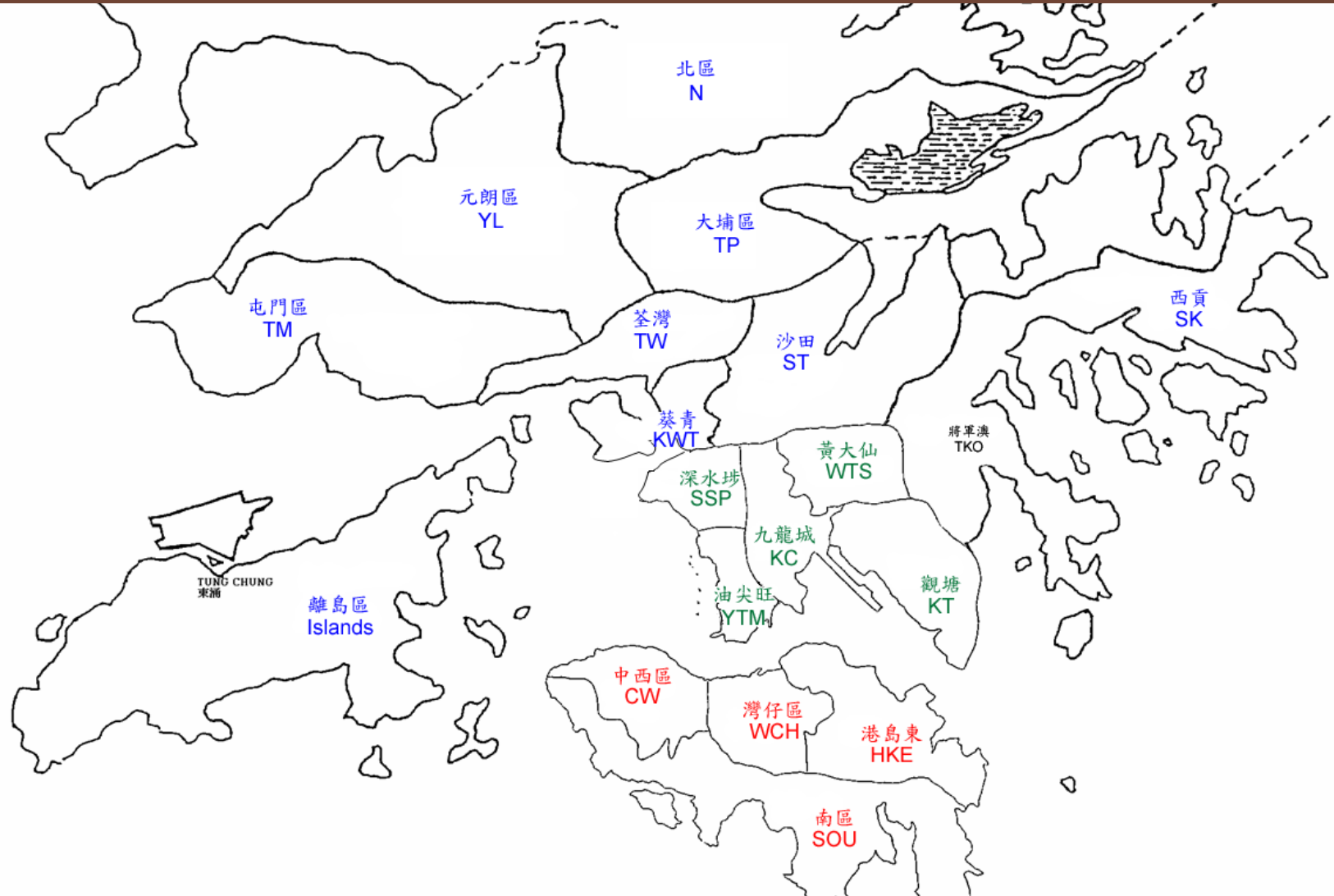

全港根據行政區共劃分為**18個學校網**，以便進行統一派位乙部「按學校網」的學位分配，原則上，學生所屬的升中校網為其就讀小學坐落的行政區

# 跨網申請

按地方行政分界分為18個學校網

學生所屬學校網為其就讀小學座落的地區

(預先申請跨網派位的學生除外，申請跨網學生必須提供水、電或煤的單據證明)

\* 本校所屬學校網：深水埗區 (KL2)

統一派位階段本區中學 = 深水埗區中學

\* 跨網：學生若遷居或居住其他地區，希望派位至就近的中學，可於

2023年12月或2024年2月申請跨網選校

( 2024年2月:最後一次申請跨網 )

# 家長選校應留意事項

家長考慮學校的因素包括：

- 學校收生性別
- 校譽、程度、辦學理念、傳統特色
- 收生準則
- 班級結構及運作
- 學校發展 (例如:學制、教學語言)
- 地區
- 了解子女的校內成績及選校意願
- 了解子女的學習興趣及方向

# 搜集中學的資料

- 中學概覽/學校單張/學校網站
- 親戚/朋友/鄰居的經驗
- 親身視察環境，實地觀察
- 參加中學的家長講座和開放日
- 諮詢老師意見

# 升中資訊

深水埗官立小學 升中資訊

[HTTPS://WWW.SSPGPS.EDU.HK/](https://www.sspgps.edu.hk/)

[教育局](#)

[中學學位分配辦法簡介單張](#)

[中學學位分配辦法簡介2022至2024年度\(詳細內容及流程\)](#)

[自行分配學位\(影片\)](#)

[統一派位\(影片\)](#)

[升中家長講座\(由教育局主辦\)](#)

[2022-2023 派位結果](#)

[English Version](#)

[Secondary School Allocation System \(SSPA\) Education Bureau](#)

教育局

升中資訊網頁

教育局

中學學位分配辦法內容

# 深水埗官立小學 升中面試錦囊





# 自行分配學位相關文件

- 中一自行分配學位申請表 X 2
- 小六學生資料表
- 申請中一自行分配學位家長須知

# 小六升中家長日

- 12-12-2023(二)
- 按與班主任約定的時間到達6/F課室
- 初步揀選2-3間自行分配學位的中學，以便與班主任進行選校討論。

# 2023/2024年度行事曆

- 2023年10月中旬** 小學管理「中一派位電子平台」學校帳戶
- 2023年10月底** 派發中學學位分配辦法簡介單張
- 2023年11月中旬** 家長登記「中一派位電子平台」家長帳戶
- 中學管理「中一派位電子平台」學校帳戶
- 2023年12月上旬** 派發《中一自行分配學位申請表》及相關文件
- 2024年1月2日至1月16日** 各參加派位中學在同一期間接受紙本或透過「中一派位電子平台」的中一自行分配學位申請

2024年3月或之前

個別中學進行面試甄選學生

2024年3月27日

參加派位中學通知自行分配學位正取學生的家長

2024年4月上旬

參加派位小學獲發《獲通知為自行分配學位正取學生的名單（小學）》

派發《中一派位選擇學校表格》及相關文件

2024年4月10日  
或之前

子女已獲非參加派位直資中學錄取的家長如決定放棄有關學位，須於2024年4月10日或之前通知該非參加派位直資中學及取回已簽署的《家長承諾書》和《小六學生資料表》的正本

**2024年5月上旬**

學校遞交家長已填妥的紙本及／或透過「中一派位電子平台」遞交的《中一派位選擇學校表格》

**2024年7月9日**

公布中學學位分配結果

**2024年7月11日及12日**

學生往獲派中學註冊

**2024年7月16日**

中一入學前香港學科測驗

# 查詢

## 網址

教育局 (<https://www.edb.gov.hk>) :

主頁 > 教育制度及政策 > 小學及中學教育 >  
學位分配 > 中學學位分配辦法

## 電話

一般查詢      2832 7740 / 2832 7700

## 地址

九龍觀塘偉業街223號宏利金融中心2樓2室

2023-2024年度  
「升中自行分配學位講座」家長問卷

